

# GUÍA TURÍSTICA

**QUEMCHI - CHILOÉ**



## ATRATIVOS TURÍSTICOS

SECTOR SUR  
SECTOR NORTE  
SECTOR CENTRO

## SERVICIOS TURÍSTICOS

HOSPEDAJES  
ALIMENTACIÓN  
DESTACADOS

## DATOS ÚTILES

DISTANCIAS  
LOCOMOCIÓN  
SERVICIOS DE EMERGENCIA



## SECTOR NORTE

1

### Río Metrenquén y playa de Lliuco.

Es la puerta de entrada del sector norte de Quemchi, Río que nos separa de la comuna de Ancud.



3

### Avifauna marina en estero Tubildad.

Posee gran diversidad de aves, como queltehue, garza chica, pilpilén, gaviota cahuil (chelles), zarapito de pico recto y común y el cisne de cuello.



5

### Conchales en Huite.



### Ruta del campesino

Se caracteriza por ser emprendimiento familiar que se desarrolla a través de actividades cotidianas del campo.

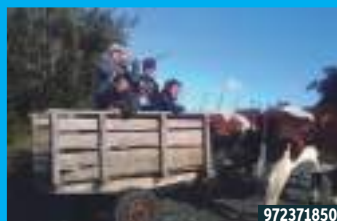

972371850

Agroturismo Rural

7

### Casa en los arboles:

Granja autosustentable con Sello SIPAM, rodeado de bosque nativo. Apiturismo, permacultura y una casa en un árbol.



953213390

# [ ATRACTIVOS TURÍSTICOS EN QUEMCHI ]

## 2 Parque Chaiguén.

Senderos, turismo aventura y una cascada con una caída de 45 m. Ubicado a 4 km. del sector urbano.



## 4 Laguna Los Chelles, Huite.

Lugar de descanso de diversas aves migratorias, con una dimensión de 200 m de largo por 85 m de ancho, rodeada de humedales, a 6 km del sector urbano.



## 6 Playa en Lliuco.

Ubicada a 15 km del sector urbano.



## 8 Curanto al hoyo en el mar, Tubildad.

Emprendimiento familiar con características únicas, donde se mezcla la tradición con la innovación, ubicado a 6 km del sector urbano.



### Sello SIPAM:

Es un sello territorial que permite diferenciar productos y servicios del archipiélago de Chiloé, provenientes de sistemas campesinos con identidad cultural basado en una agricultura sustentable que valora y conserva prácticas agrícolas tradicionales. Esta marca está inscrita a nombre de la gobernación provincial de Chiloé.



Organización de las Naciones Unidas para la Alimentación y la Agricultura

Sistemas Importantes del PATRIMONIO AGRÍCOLA Mundial



### Sistema Agrícola Archipiélago de Chiloé

Reconocido oficialmente por la FAO como Sistema importante del patrimonio agrícola mundial

**SECTOR SUR**

**9**

**Isla Aucar**

Ubicada a 5 km del sector urbano, bautizada por el escritor Francisco Coloane como "Isla de las Almas navegantes, la cual alberga un cementerio y una Iglesia., unida por una pasarela de 480 m.



**10**

**Humedales Aucar Ave y Fauna Marina**

Cuenta con gran cantidad de aves migratorias como el zarapito de pico recto y común, gaviota franklin, pilpilen entre otros y el destacado cisne de cuello negro.



**11**

**Iglesia de Colo**

Declarada por la Unesco como Patrimonio de la Humanidad en el año 2000, ubicada a 24 km de el sector urbano.



**12**

**Ruta Cueva de Quicaví**

Servicio turístico guiado para quienes deseen conocer la historia y mitología de Quicaví en Pasaje 1 Quemchi, Chiloé



**13**

**Laguna Popetán.**

Con una extensión de 2,6 km de largo y 952 m de ancho, se ubica en el sector Montemar, al costado de la Ruta Costera w-195, que une Quemchi - Dalcahue.



**14**

**Vistas Panorámicas en Choen, Chaurahue y Queude.**



# SECTOR INSULAR

15

## Museo Don Paulino, Mechuque.

Nace en el Año... Edison Paulino Barrientos quien encanta por su grata conversación llena de vivencias y de historia.



16

## Palafitos y Puente, Mechuque.

Visitado por cientos de turistas durante el año. Sus palafitos y casas son parte de un bello poblado que destaca por su arquitectura chilota y que mantiene sus tradiciones.



17

## Muelle Las Islas, Mechuque.

Sorprendente vista panorámica que te invita a visitarlo, un muelle sobre la pampa donde puedes observar diversidad de islas que son parte de las Islas Chauques.



18

## Muelle El Poeta, Queler, isla Caucahué

Vista panorámica, muelle construido e inspirado en el escritor y poeta **Nelson Navarro**, reconocido hijo ilustre de Quemchi.



19

## Avifauna Marina Queler, isla Caucahué

Diversidad de aves que buscan estos rincones de Quemchi para disfrutar de este entorno natural que han elegido como su hábitat.



20

## Vista a Volcanes Michinmahuida (2405m) y el Corcovado (2300m) desde Isla Tac



21

## Islas Chauques y Butachauques

Sectores más distantes que son parte de la comuna de Quemchi, donde aún se disfruta de la vida de campo, y el sacrificio de su gente y muchas tradiciones.



# SECTOR CENTRO

## 22 Casa museo Francisco Coloane.

La biblioteca ubicada en el borde costero es considerada una de las más destacadas de Chile, a su lado se ubica la Casa museo Francisco Coloane que llegó al lugar a través de una minga de tiradura de casa flotando en el mar. Hoy es un atractivo de nuestra comuna.



23

## Playa y Morro Pinguén.

Lugar de eternos enamorados, puedes disfrutar de caminar por la playa que conduce al morro.



24

## Plaza Mirador Ilusión y Esperanza Quemchi.

Un espacio pensado para jóvenes, niños y adultos inaugurada en el 2018, cuenta con máquinas de ejercicios, juegos para niños, tablero de ajedrez y un deslumbrante mirador que te invita a disfrutar de la tranquilidad del sur.



25

## Feria Campesina

Lugar de encuentro del rubro campesino, atención de lunes a sábado, donde puedes encontrar mariscos y pescados, artesanías, productos del campo según temporada y la simpatía y buena atención de sus locatarios que también entregan información turística.



26

## Isla Cauahué

Que significa lugar de gaviotas grandes, distante a 10 minutos de navegación desde la rampa de Quemchi.



## Vista aérea sector centro, Quemchi



# Restaurante



## Restaurant Barloventos

Álvaro Goldenberg

Fono: 978738112

Barrio Yungay, Quemchi  
barloventos.quemchi@gmail.com

 Barloventos Resto

## Restaurant "El Chejo"

Elsa Care Tocol

Fono: 997449214

Diego Bahamonde, Quemchi

## Fogón "Donde Chacho"

Ida Navarro

Fono: 974620971

Sector Tubildad, Quemchi

## Restaurant "Don Julian"

Viviana Soto

Fono: 983264493

Barrio Yungay Quemchi

 Restaurante Don julian

## Restaurant Chilote Quimey

Natalia García

Fono: 942686196

Aucho playa rural

 Quimey Restaurat Chilote

## Fogón Chilote El Chucao

Ema Santana

Fono: 995552611

Localidad de Colo, Quemchi

 Fogón Chilote El Chucao

## Agroturismo Colo

Marta Aquintuy

Fono: 996217996 - 944260331

Localidad de Colo, Quemchi

 Agroturismo Rural  
San Antonio de Colo

## Coloane's Pub, Resto & Bar

Patricia Delgado

Fono: 988415209

Barrio Yungay, Quemchi

 Coloane's Resto & Bar  
 coloanespub

## Quincho "El tata Óscar"

Omar Ulloa

Fono 983150761

Queler, Isla Caucahué

## Restaurant "Chiloé"

Cristina Bahamonde

Fono: 652 691 220 - 992844646

Pedro Montt #241, Quemchi

## Restaurant "La Pincoya" Mechuque

Nidia Carcamo

Fono: 962877400

Isla de Mechuque, Quemchi

 Fogón La Pincoya

## Restaurant "Los Brujos" Quicaví

Claudia Macías

Fono: 995475041

Localidad de Quicaví, Quemchi

## Fogón "El Indio"

Fono: 957468586

Aucho Playa, Quemchi

## Fogón "Nayahue"

Fono: 989697737

Butachauques, Nayahue, Quemchi

## Restaurant "Cristian"

Fono: 998303090

Butachauques, Metahue, Quemchi

## Restaurant "El Estero" Añihue

Fono: 996217996 - 944260331

Isla de Añihue Quemchi

# Hospedajes



## SECTOR NORTE

**Hospedaje "La Loica"**  
**Fono:** 957656923  
Localidad Lliuco Montaña

*Claudio Miller*

**Cabañas Aucho Playa**  
**Fono:** 652 388152  
Aucho Playa

*Teresa Cendoya*

**Agroturismo Río Aucho**  
**Fono:** 992642689  
Aucho Playa

*Yohana Rodríguez*

**Cabaña Puerto Oscuro**  
**Fono:** 983157936  
Puerto Oscuro, Huite

*Fresia Inés Riffo*

**Hotel "Los Cahueles"**  
**Fono:** 992402543  
Sector Quicaví

*Sergio Pérez*

**Cabañas "Sol de Aucar"**  
**Fono:** 994347742  
Sector Aucar

*Isabel Alarcón  
Guido Aguilar*

**Cabañas "El Chucao"**  
**Fono:** 995552611  
Sector Colo

*Ema Santana*

**Agroturismo Colo**  
**Fono:** 996217996  
Sector Colo

*Marta Aquintuy*

**Hospedaje "El Caleuche"**  
**Fono:** 691 420 - 951888040  
Diego Bahamonde #433

*Marion Soto*

**Hospedaje "Caucahue"**  
**Fono:** 989334533  
Borquez Solar #80

*Rosa Ulloa*

**Cabaña y Hospedaje "Costanera"**  
**Fono:** 652 691230  
Diego Bahamonde #141

*Reymundo Paredes*

**Hospedaje "Lafquen"**  
**Fono:** 994897556  
Diego Bahamonde #360

*Manuel Ojeda*

## SECTOR SUR

## SECTOR URBANO





## **Cabañas “Mañío”**

**Fono:** 994495208

Villa Quemchi s/n

*Chantal Jeldres*

## **Cabañas “Lleku Lafquen”**

**Fono:** 993449821

Avenida Langdon

*Vanessa Cendoya*

## **Cabañas y Hospedaje “Newen”**

**Fono:** 976284943 - 974949000

Av. Langdon - Acceso a Quemchi

*Natalia Ojeda*

## **Cabañas “Puerto Fernández”**

**Fono:** 974489217

Puerto Fernández

*Yene Zuñiga*

## **Hospedaje “Alerón de Babor”**

**Fono:** 983150761

Barrio Yungay #32

*Omar Ulloa*

## **Domo Notros**

**Fono:** 958515054

Av. Langdon - Acceso Quemchi

*M<sup>a</sup> Antonieta Mardones*

## **Hospedaje Yaneth Barrientos**

**Fono:** 97834616

Isla Mechuque

## **Dina Paillacar**

**Fono:** 990126233

Isla Mechuque

## **Iris Benavides**

**Fono:** 989697737

Butachauques, Nayahue

## **Hospedaje Nancy**

**Fono:** 996498839

Butachauques, Metahue

## **Oritia Barrientos**

**Fono:** 371329735

Isla Añihue

## **Juana de la Cruz**

**Fono:** 944422838

Isla Cheniao

## **Nely Coñuecar**

**Fono:** 995628121

Isla Aulin

LAVANDERIA  
Y SECADO  
“JEANETTE”

+56 9 8575 2504

Puerto Fernández s/n Quemchi  
(Al lado de Mueblería Cárdenas)  
jeanettecarolina2@gmail.com

# Servicios

## Agroturismo Colo

Marta Aquintuy  
Fono: 9 4426 0331  
Sector Colo



## Fogón Chilote "El Chucao"

Ema Santana  
Fono: 9 9555 2611  
Sector Colo



## Hospedaje "El Caleuche"

Marion Soto  
Fono: 9 5188 8040  
Quemchi



## Hospedaje "Belén"

Nelly Coñuecar  
Fono: 9 9562 8121  
Isla Aulín, Butachauques



## Cabañas Sol de Acur

Isabel Alarcón  
Fono: 9 9434 7742 / 9 8937 3477  
Sector Aucar



## Hospedaje "Caucahue"

Rosa Ulloa  
Fono: 9 8933 4533  
Quemchi



## Sendero "Las turberas de Aucar"

Segundo Aquintuy  
Fono: 9 8952 4219  
Sector Aucar

## Parque Cascada Chaiguen

Elwin Yañez  
Fono: 9 8594 5341  
Sector Tubildad



## Restaurant "El Chejo"

Elsa Care  
Fono: 652 691 490  
Quemchi



## Restaurant "Barloventos"

Álvaro Goldenberg  
Fono: 9 7873 8112  
Quemchi



## Turismo flotante "Mil Paisajes"

Polinia Mansilla  
Fono: 9 9444 8508  
Sector Tubildad



## Camping Aucar

Leontina Quinan  
Fono: 9 6481 8615  
Sector Aucar



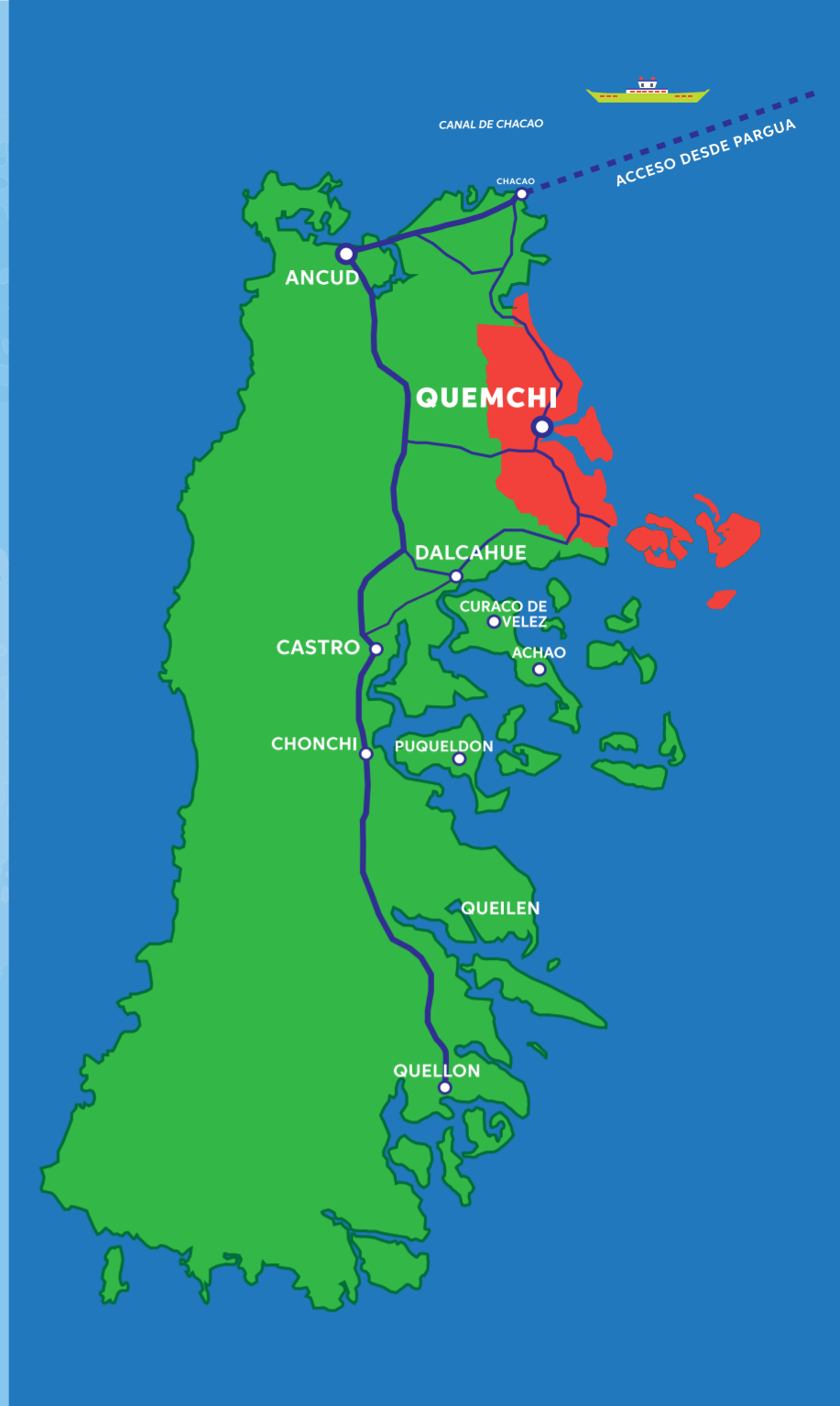
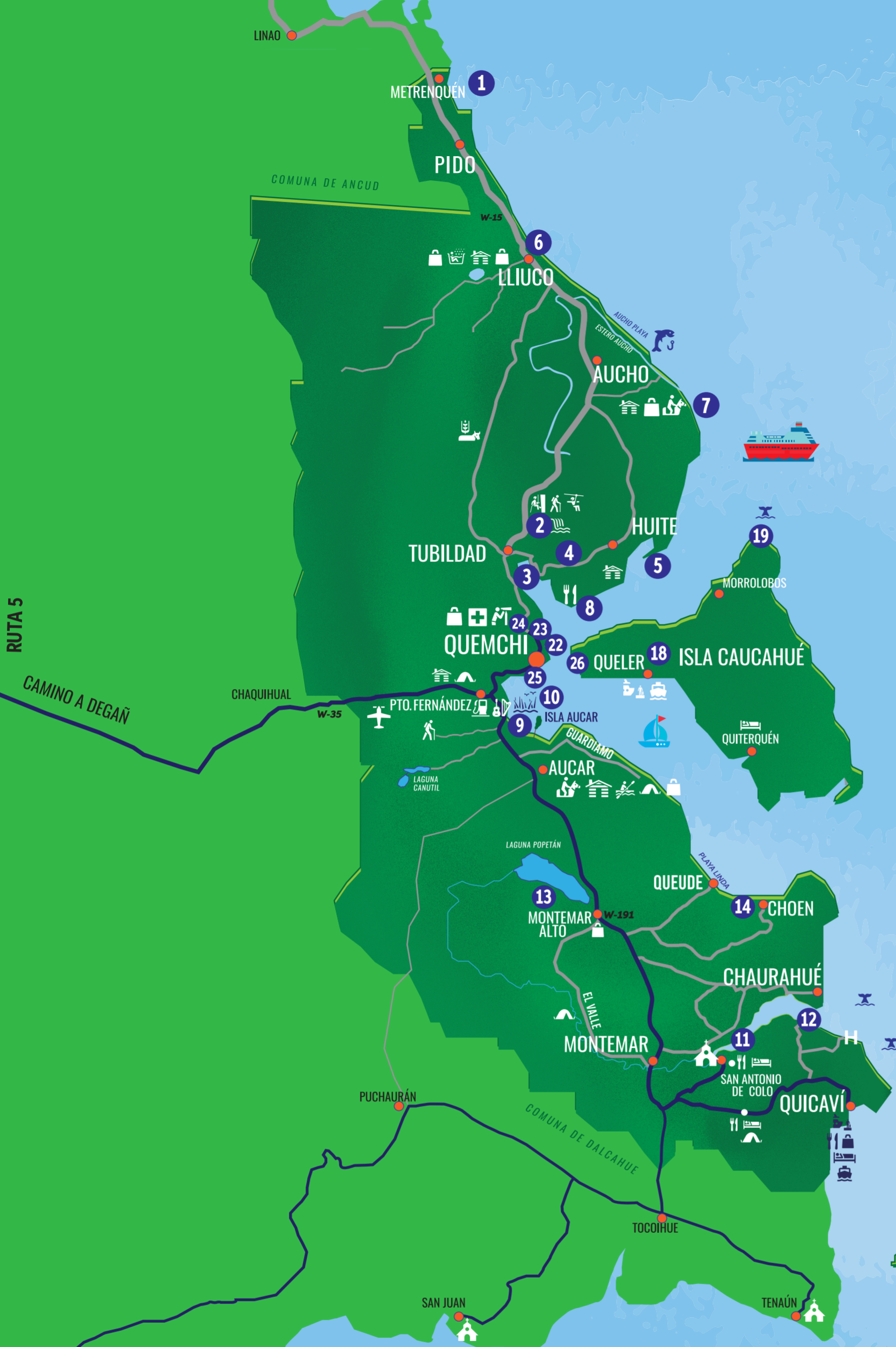

 Organización de las Naciones Unidas para la Alimentación y la Agricultura
  Sistemas Importantes del PATRIMONIO AGRÍCOLA Mundial

**Sistema Agrícola Archipiélago de Chiloé**  
 Reconocido oficialmente por la FAO como Sistema importante del patrimonio agrícola mundial

- | SERVICIOS BÁSICOS     | ACTIVIDADES                        |
|-----------------------|------------------------------------|
| HOTEL                 | RAPPEL                             |
| HOSPEDAJE             | CABALGATA                          |
| CABAÑAS               | CANOPY                             |
| RESTAURANTE           | SENDERISMO                         |
| RAMPA                 | KAYAK                              |
| LANCHA DE RECORRIDO   | PASEOS EN LANCHA                   |
| AERODROMO             | TINAJA AGUA CALIENTE               |
| TERMINAL DE BUSES     | MIRADOR                            |
| CARABINEROS           | GRANJA EDUCATIVA                   |
| BOMBEROS              | PESCA RECREATIVA                   |
| ESTACIÓN DE SERVICIO  | OBSERVACIÓN FAUNA MARINA           |
| CESFAM / POSTA MÉDICA | CAMPING                            |
| PLAZA                 | CASCADA                            |
| INFORMACIÓN TURÍSTICA | HUMEDAL                            |
| MERCADO DE ABARROTÉS  | ARTESANÍA                          |
|                       | PALAFITOS                          |
|                       | MUSEO CULTURAL                     |
|                       | PARQUE MUNICIPAL                   |
|                       | IGLESIA PATRIMONIO DE LA HUMANIDAD |



# QUEMCHI

— LA TIERRA DE COLOANE —

# Fauna Chilota

## Martín pescador

Habita en lagos, lagunas, tranques, esteros, ríos, bahías marinas; en general aguas tranquilas y claras rodeadas de árboles. Las hembras son idénticas a los machos, salvo por presentar el pecho de color azul pizarra, separando el blanco de la garganta con el rojizo del vientre y subcaudales (macho subcaudales rojizas).



## Zorro Chilote

Fue descrito por primera vez en 1834 por Charles Darwin. Se considera una de las especies de cánidos en mayor riesgo de extinción en el mundo. Esto debido principalmente a la destrucción su hábitat.



## Zanapito

Habita en zonas costeras, desembocadura de ríos. Muy rara vez en zonas interiores. Patas grises. Pico largo y curvado hacia abajo. Corona parda con línea blanquesina en el centro. Cara y cuello moteado fino de pardo y blanquesino. Se alimenta principalmente de pulgas de mar, larvas y lombrices, ave altamente migratoria de las más comunes que llegan a Chiloé en primavera-verano.

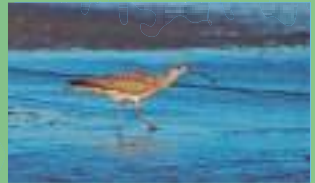

## Pudú

Son ciervos pequeños y adorables de patas cortas y delgadas, Es una especie solitaria que puede estar activa tanto de día como de noche, pero suelen llevar a cabo más actividades cuando hay luz.



## Cisne de Cuello Negro

Habita en lagos, lagunas, canales y desembocadura de ríos. Se alimenta preferentemente de vegetales, aunque también come insectos acuáticos y huevos de peces. Anida en los pajonales más tupidos al borde de las lagunas o en islotes alejados de las riberas, en un nido voluminoso hecho de juncos y pastos. Coloca de 4 a 7 huevos.



## Chucao

Ave de monte Habita en bosques y montes del sur de Chile. Se alimenta de insectos y otros invertebrados Nidifica en terrenos húmedos y fangosos por las lluvias en una cueva que cava en el suelo de barrancos o ladera q escarpada de vegetación, pone 2 o 3 huevos, grandes con relación a al tamaño del ave.

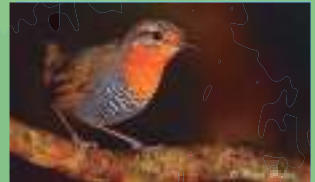

## Ranita de Darwin

La ranita de Darwin del sur son las que mejor se camuflan con el entorno, ya que pueden modificar el color de su cuerpo dependiendo del lugar donde se encuentren. Son uno de los anfibios más pequeños, ya que los machos miden entre 22 y 28 milímetros de longitud, mientras que el tamaño de las hembras oscila entre 25 y 31 mm.



## Gaviota Cahuil (chelles)

Habita costas, lagos, campos agrícolas, pantanos. Cabeza y gargantas pardas, se alimenta de insectos, lombrices, crustáceos, peces. Ponen de 2 a 4 huevos. Miden 42 cm.





Quemchi  
MUNICIPALIDAD

 Turismo Muni Quemchi  tourquemchi

COLABORAN:



**HILANDERAS DE  
LOS MIL PAISAJES**  
+56 9 7854 5434



**ROBERTO OJEDA**  
**RECORRIDOS MARÍTIMOS  
Y VIAJES ESPECIALES**  
+56 9 8121 2237



**BUSES  
RAMONGITO**  
**RECORRIDOS Y  
VIAJES ESPECIALES**  
+56 9 9481 6079



**MARIO OJEDA**  
**RECORRIDOS MARÍTIMOS  
Y VIAJES ESPECIALES**  
+56 9 9444 0123



**TRANSPORTE DE  
PASAJEROS**  
975247539 - 983848397  
981600609

VISITE:

[www.chiloeturismoquemchi.cl](http://www.chiloeturismoquemchi.cl)  
[www.visitmechuque.com](http://www.visitmechuque.com) [www.islasunidas.cl](http://www.islasunidas.cl)

INFORMACIONES  
turismo@municipemchi.cl  
Edificio Biblioteca Pública, Barrio Yungay #22  
Encargada oficina de Turismo  
Marjorie Olgún  
9 9404 9422

ILUSTRE MUNICIPALIDAD DE QUEMCHI  
(65) 2 691 627 - (65) 2 691 600  
CHILE, REGIÓN DE LOS LAGOS  
CHILOE, QUEMCHI, O'HIGGINS #40  
OFICINA DE TURISMO

DISEÑO Y EDICIÓN: OFICINA DE RELACIONES PÚBLICAS  
VERSIÓN 2021